LAMPARADIRECTA.ES

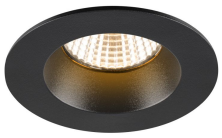

Especificaciones SLV New Tria 68 Foco Aluminium Negro Esférica 8.3W 460lm 38D - 927 Luz Muy Cálida | Recorte 68mm - Mejor Reproducción De Color - Regulable

Ver producto

Datos técnicos

SKU	255688
EAN	4024163277617
Código del Fabricante	1007406
Marca	SLV
Nombre del fabricante	NEW TRIA 68 rec. ceiling light 2700K 38° IP 20 / IP 65 round BK
Garantía total Lamparadirecta.es	5 años
Vida Media (hora)	50000

Información técnica

Tecnología	LED Integrado
Potencia	8.3W
Voltaje de la Lámpara (V)	220-240
Regulable	Sí, regulable
Código de Color	927 Extra Blanco Cálido
Color de Luz	2700 Extra Blanco Cálido
Índice Reproducción Cromática	90-99 - Perfecta reproducción cromática
Color Claro	Blanco
Configuración de Color	Color único
Flujo Luminoso (Lumen)	460lm
Eficacia Luminosa (Lm/W)	55.4

Ángulo de Luz (grados)	38
Tipo de Producto	Spot LED

Información de luminaria

Montura	Empotrada
Espacio necesario para instalación (mm)	68
Cubierta Óptica	Other
Nivel de Protección IP	IP20
Temperatura de Funcionamiento	-20 hasta +35
Material	Aluminio
Color de la Luminaria	Negro
Luz de emergencia	Sin luz de emergencia
Orientable	No
Conexión de la Luminaria	PI [Push-in conector de 3 polos]
Product Serie	New Tria

Dimensiones

Ancho (mm)	82
Altura (mm)	58
Diámetro (mm)	82

Información sensor

Tipo de Sensor	Sin sensor

¿Por qué elegir Lamparadirecta?

Especialista en iluminación

Planes de iluminación **personalizados**

Hasta **7 años** de garantía

Devoluciones fáciles en un plazo **de 14 días**

Trustpilot