



MASTER tubo LED InstantFit Equipo electrónico T5



Master LEDtube HF 600mm HE 7W 865 T5

El Tubo Philips MASTER LED InstantFit T5 es una solución LED de alto rendimiento ideal para la sustitución de lámparas fluorescentes T5 con balasto electrónico. Este producto proporciona un efecto de iluminación uniforme para su uso en iluminación general, así como eficiencia energética instantánea que lo hace respetuoso con el medio ambiente. Philips MASTER LEDtube InstantFit T5 es la solución ideal para los clientes que necesitan más flujo luminoso y desean maximizar el valor durante la vida útil. El excepcional ahorro de energía y la mayor vida útil se traducen en buenos tiempos de amortización y ventajas en relación con el coste total de propiedad.

Datos del producto

Información general		Operativos y eléctricos	
Base del casquillo	G5	Eficacia luminica (nominal) (nom.)	150 lm/W
Vida útil nominal	60.000 hora(s)	Consistencia del color	<6
Ciclo de encendido/apagado	50.000	Índice de reproducción cromática (IRC)	80
Lighting Technology	LED	LLMF al fin de vida útil nominal (nom.)	70 %
Referencia de medición de flujo	Sphere	Photobiological safety according to EN 62471	RGO
Datos técnicos de la luz			
Código de color	865 [CCT of 6500K]	Frecuencia de entrada	30 K a 100 K Hz
Ángulo de haz (nom.)	200 °	Consumo de energía	7 W
Flujo luminoso	1.050 lm	Corriente de lámpara (máx.)	350 mA
Designación de color	Luz natural fría	Corriente de lámpara (mín.)	150 mA
Temperatura de color correlacionada (nom.)	6500 K	Hora de inicio (nom.)	0,5 s
		Tiempo de encendido hasta alcanzar el 60 % de luz	0.5 s

MASTER tubo LED InstantFit Equipo electrónico T5

Factor de potencia (fracción)	0.92
Voltaje (nom.)	40-70 V
Compatibilidad con balastos	HF
LED alternative to fluorescent lamp power	14 W
Corriente de irrupción en la red eléctrica	-
N.º máx. de lámparas en MCB tipo B 10 A - Red eléctrica	-
N.º máx. de lámparas en MCB tipo B 10 A - balasto EM sin condensador de compensación.	-
N.º máx. de lámparas en MCB tipo B 10 A - balasto EM con condensador de compensación.	-
N.º máx. de lámparas en MCB tipo B 16 A - Red eléctrica	-
N.º máx. de lámparas en MCB tipo B 16 A - balasto EM sin condensador de compensación.	-
N.º máx. de lámparas en MCB tipo B 16 A - balasto EM con condensador de compensación.	-

Temperatura

Temperatura máxima (nom.)	50 °C
---------------------------	-------

Controles y regulación

Regulable	Sí: comprobar compatibilidad de balastos
-----------	--

Mecánicos y de carcasa

Acabado de la bombilla	Mate
Material de bombilla	Vidrio
Forma de la bombilla	T5
Peso neto (pieza)	0,085 kg

Aprobación y aplicación

Clase de eficiencia energética	D
Producto de ahorro de energía	Sí
Marcas de conformidad	Conformidad con RoHS Certificado KEMA
Consumo energético kWh/1000 h	7 kWh
Número de registro EPREL	1936618
Marca CE	Sí
Conforme con EU RoHS	Sí
Rango de temperatura ambiente	-20 °C a +45 °C

Condiciones de aplicación

se puede utilizar en luminarias cerradas	Yes
--	-----

Datos de producto

Nombre de producto del pedido	MAS LEDtube HF 600mm HE 7W 865 T5
Nombre completo del producto	Master LEDtube HF 600mm HE 7W 865 T5
Full EOC	872016930970800
Código de pedido	30970800
Código 12NC	929003795302
Cantidad por paquete	1
EAN/UPC - Producto/Caja	8720169309708
Numerador SAP - Paquetes por caja exterior	10
Embalaje con código EAN/UPC	8720169309715

Plano de dimensiones

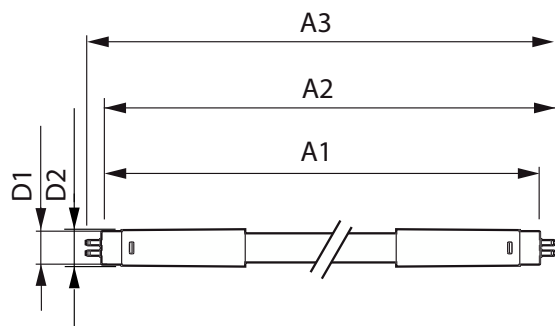

Product	D1	D2	A1	A2	A3
MAS LEDtube HF 600mm HE 7W 865 T5	15,7 mm	19 mm	549 mm	556 mm	563 mm

MASTER tubo LED InstantFit Equipo electrónico T5

Datos fotométricos

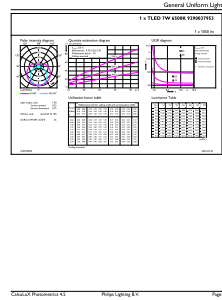
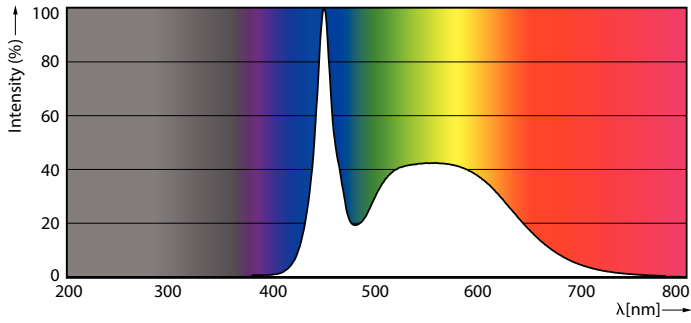

Spectral Power Distribution Colour - MAS LEDtube HF 600mm HE 7W 865 T5

General uniform lighting - MAS LEDtube HF 600mm HE 7W 865 T5

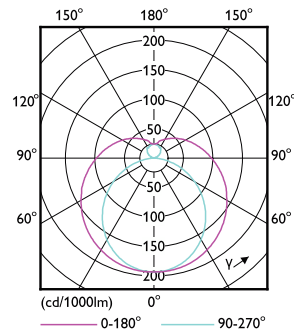

Light Distribution Diagram - MAS LEDtube HF 600mm HE 7W 865 T5

Vida útil

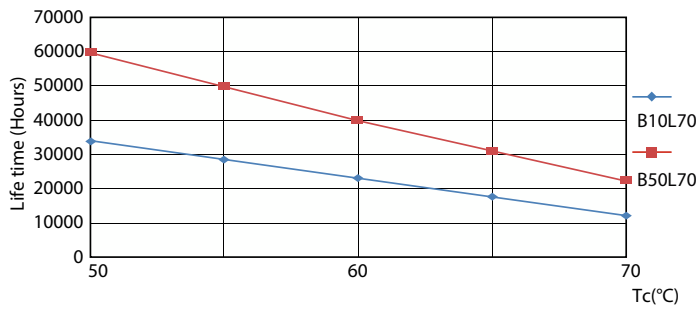

LEDtube 60K 5070 LifetimeVsTc-LED

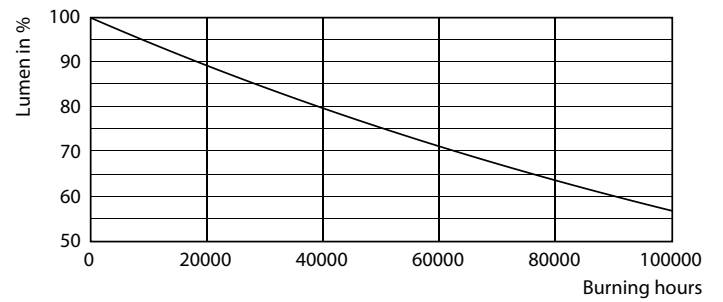

Lumen Maintenance Diagram - MAS LEDtube HF 600mm HE 7W 865 T5

MASTER tubo LED InstantFit Equipo electrónico T5

Vida útil

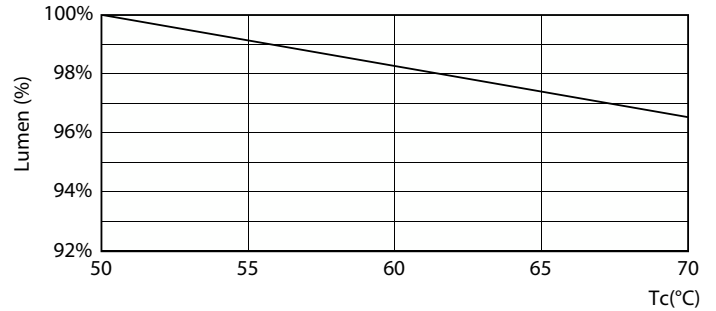
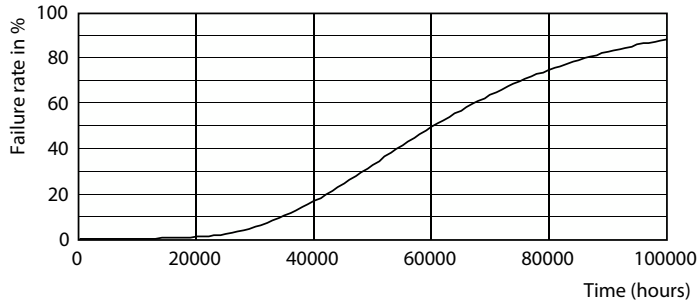

Life Expectancy Diagram

Lumen Maintenance Diagram - MAS LEDtube HF 600mm HE 7W 865 T5

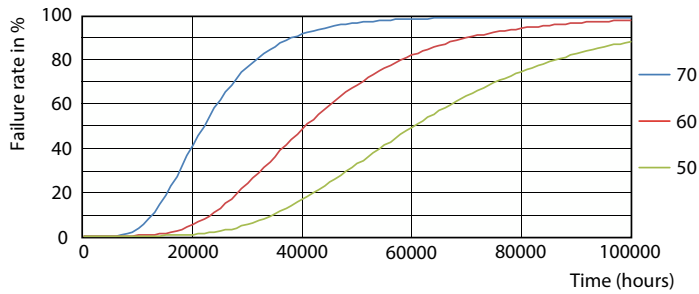

LEDtube 60K 5070 FailureRate-LED

