

FICHA TÉCNICA DEL PRODUCTO

DR AY PC-PFM-CLAMP DUO

LED DRIVER CABLE CLAMP | Kit de accesorios para DRIVER LED DIP SWITCH / PHASE-CUT

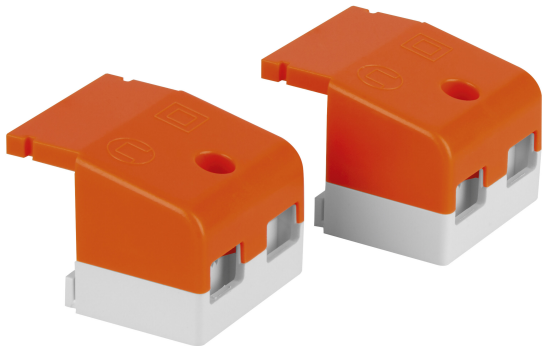

PERFOR-
MANCE
CLASS

Áreas de aplicación

- Downlights, luminarias planas
- Apto para diferentes tipos de cable
- Apto para aplicaciones de interior

Beneficios del producto

- Montaje de cable sencillo y rápido
- Espacio suficiente para la conexión del cable
- Conexión libre de cables gracias a las solapas abiertas

Características del producto

- Instalación sencilla y clemas para cables flexibles
- Clemas para cables separadas para el lado primario y secundario
- Tornillos fijados previamente y prisioneros

INFORMACIÓN TÉCNICA

DIMENSIONES Y PESO

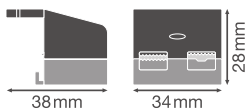

Largo	38,3 mm
Ancho	34,0 mm
Ancho (incl. Luminarias redondas)	34.0 mm
Alto	28,5 mm
Altura (luminarias incluidas)	28.5 mm
Peso del producto	1,00 g

COLORES Y MATERIALES

Color del producto	naranja/blanco
--------------------	----------------

TEMPERATURAS Y CONDICIONES DE FUNCIONAMIENTO

Temp. máx de la carcasa en caso de fallo	- °C
------------------------------------------	------

PRESTACIONES

Regulable	No
-----------	----

Equipamiento / Accesorios

- DR AY DS-P -CLAMP DUO adecuado para LED DRIVER DIP SWITCH P
- DR AY DS-PFM-CLAMP DUO adecuado para LED DRIVER DIP SWITCH PFM
- DR AY PC-PFM-CLAMP DUO adecuado para LED DRIVER PHASE-CUT PFM

DATOS LOGÍSTICOS

Código de producto	Cantidad por caja (unidad/master)	Dimensiones (longitud x largo x altura)	Peso bruto	Volumen
4058075313170	BOLSA 2	120 mm x 80 mm	3.00 g	
4058075313187	Embalaje de envío 20	172 mm x 172 mm x 59 mm	99.00 g	1.75 dm ³
4058075313194	Embalaje de envío 120	534 mm x 190 mm x 147 mm	946.00 g	14.91 dm ³

El código de producto mencionado describe la cantidad mínima de unidades que puede ser comprada. Una unidad de transporte puede contener uno o más productos individuales. Cuando se realiza la compra, para las cantidades por favor ingrese una o varias unidades de envío.

DESCARGO DE RESPONSABILIDAD

Sujeto a cambio sin aviso. Errores y omisiones exceptuadas. Asegurese de utilizar la version más reciente.